

W

ELEWACJA ZACHODNIA

1 : 100

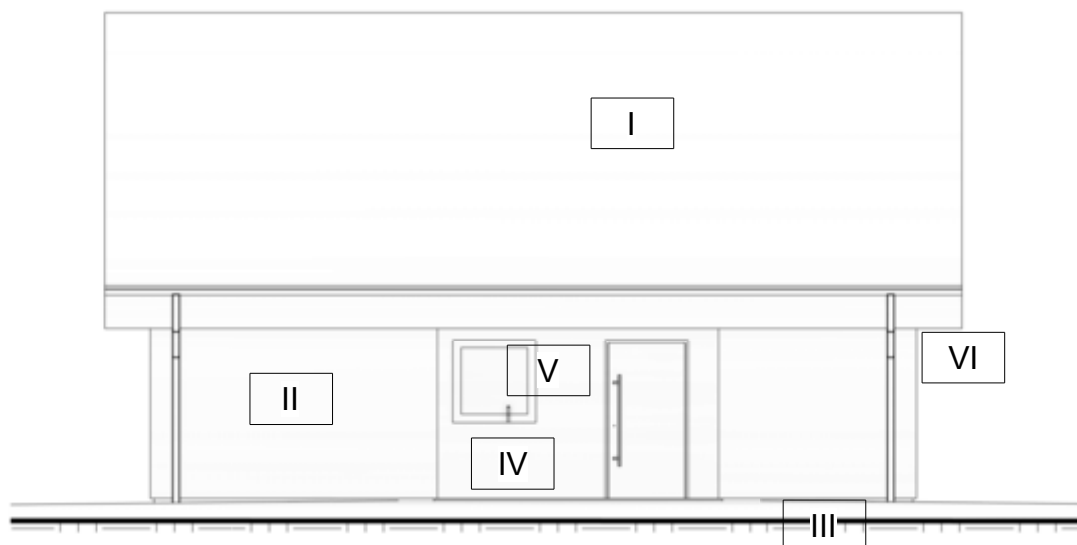

N

ELEWACJA PÓŁNOCNA

1 : 100

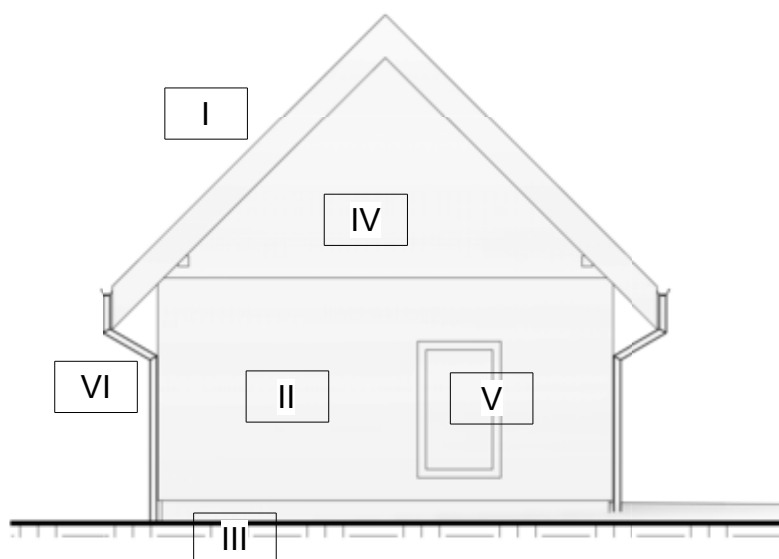

I

- dachówka płaska nowoczesna koloru szarego

II

- tynk silikatowy koloru perłowej bieli

III

- tynk żywiczny koloru szarego (cokoły)

IV

- deska elewacyjna

V

- stolarka okienna koloru szarego

VI

- obróbki blacharskie koloru szarego

Jednostka projektowa:				
	USŁUGI PROJEKTOWE EWELINA SOKOŁOWSKA 49-200 GRODKÓW, UL. POWSTAŃCÓW ŚLĄSKICH 3/5 tel. kom.: 885-477-331, e-mail: es.pracownia@gmail.com www.espracownia.com.pl			
Nazwa obiektu budowlanego:	Budynek mieszkalny			
Adres obiektu budowlanego:	obręb 0048 Gnojna, jedn. ewid. 160103_5 Grodków, dz. nr 227/7			
Branża:	Architektoniczno-budowlana			
Stadium:	Projekt budowlany			
Inwestor:	Państwowe Gospodarstwo Leśne Lasy Państwowe Nadleśnictwo Tulowice			
Adres Inwestora:	ul. Parkowa 14/14a, 49-130 Tulowice			
Stanowisko i specjalność:	Imię i nazwisko	Nr uprawnień	Podpis:	Nr zlecenia:
Projektant arch.	Ehrenfrid Dittmann	UAN-VIII-7342/260/93		58-2021
Projektant konstr.-bud.	Wojciech Rogalski	KUP/0210/PWBKb/19		Rewizja:
				Nie
				Format:
				A4
				Data:
				25.07.2021
				Skala:
				1 : 100
				Ilość rys.:
				07
				Nr str.:
Nazwa rysunku:	ELEWACJA ZACHODNIA I PÓŁNOCNA			